Data presentazione: 02/02/1996 - Data: 21/10/2015 - n. PI0105788 - Richiedente FEDERICI GIORGIO

MODULARIO
F. - rig. rend. - 497

MINISTERO DELLE FINANZE
DIREZIONE GENERALE DEL CATASTO E DEI SERVIZI TECNICI ERARIALI

Mod B (Nuovo Catasto Edilizio Urbano)

Lire 150

75 NUOVO CATASTO EDILIZIO URBANO

(R. DECRETO-LEGGE 13 APRILE 1939, N. 652)

Planimetria dell'immobile situato nel Comune di PISA *Via* P.zza PAPA GIOVANNI 23° - 11 -

Ditta ISTITUTO AUTONOMO CASE POPOLARI DELLA PROVINCIA DI PISA.

Allegata alla dichiarazione presentata all'Ufficio Tecnico Erariale di PISA

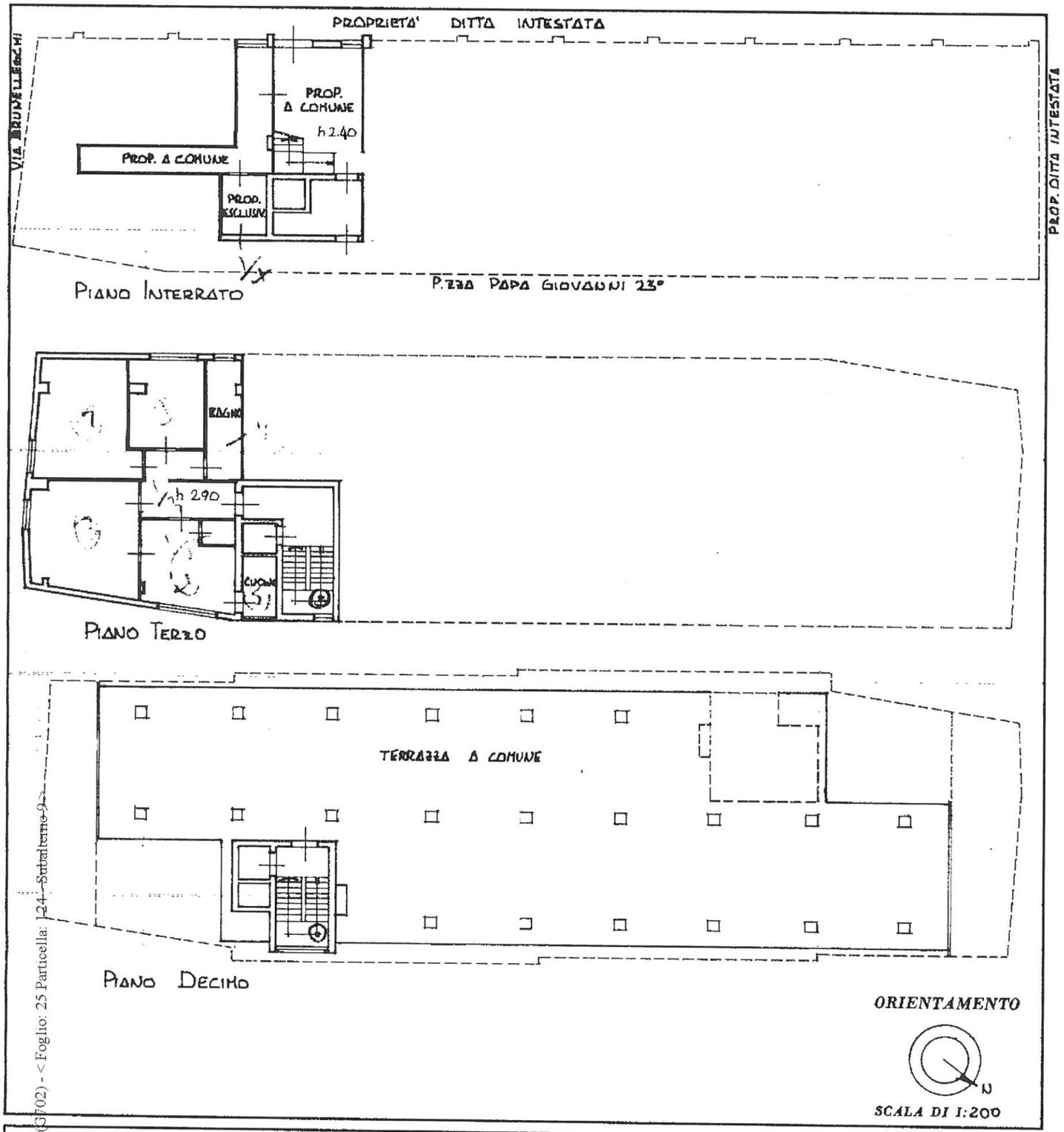

SPAZIO RISERVATO PER LE ANNOTAZIONI D'UFFICIO

DATA
PROT. N° 1

UFFICIO TECNICO ERARIALE
PISA
Mod 97 n. 90
In data 2 FEB. 1996
Busta n. 84

F. 25 p. 124 SUB 9

ALBO DEI PERITI INDUSTRIALI - PISA - PER NO. GABBRIELLI MARCO

Compilata dal PERITO EDILE
(Titolo, nome e cognome del tecnico)
GABBRIELLI MARCO

Iscritto all'Albo dei PERITI INDUSTRIALI
della Provincia di PISA

DATA 30 OTTOBRE 1985

Firma: Gabbrielli Marco

Catasto dei Fabbricati - Situazione al 21/10/2015 - Comune di PISA(G702) - < Foglio: 25 Particella: 124 - Subalterno 9 >
PIAZZA PAPA GIOVANNI XXIII n. 11 piano: 3-SP

Data presentazione: 02/02/1996 - Data: 21/10/2015 - n. PI0105788 - Richiedente FEDERICI GIORGIO
Tot.schede: 1 - Formato di acq.: A3(297x419) - Fatt. di scala: 1:1
Ultima Planimetria in atti